



- Umnutzung
- Neubau
- Abbruch

### Gemeinde Apen

- OK Fertigbau
- Deckendurchbruch
- Abbruch
- OK Rohbau
- Wandschlitzzwangschnitt
- Bodenschlitz
- Bodendurchbruch
- UK Fertigbau
- Wandschlitzzwangschnitt
- Bodenschlitz
- UK Rohbau
- Bodendurchbruch

- S = Sanitär
- FD = Fundamentdurchbruch
- WW = Wandschlitz waagrecht
- H = Heizung
- FA = Fundamentausparung
- DD = Deckendurchbruch
- E = Elektro
- FS = Fundamentschlitz
- DA = Deckenausparung
- L = Lüftung
- WD = Wandschlitzzwangschnitt
- DS = Deckenschlitz
- G = Gas
- WA = Wandausparung
- FBS = Fußbodenschlitz
- FBA = Fußbodenausparung
- WS = Wandschlitz senkrecht
- FBA = Fußbodenausparung

| INDEX | DATUM | ÄNDERUNGEN | BEARB. | GEPR. |
|-------|-------|------------|--------|-------|
|       |       |            |        |       |

Sämtliche Maße sind vom Unternehmer eigenverantwortlich am Bau zu prüfen.  
Alle Werkzeuge sind nur in Verbindung mit dem grünen Schutz- und Beschriftungsplan des Tragwerksplaners, sowie den Durchschneideplänen der Fachgenosse gültig und/oder dem ergänzenden Angaben.  
Dem Auftraggeber sind nach Angabe Tragwerksplaner auszuliefern.  
Der Ausführer ist verpflichtet, den Auftraggeber auf etwaige Unstimmigkeiten der Ausführungsunterlagen hinzuweisen (VOB § 3.3).

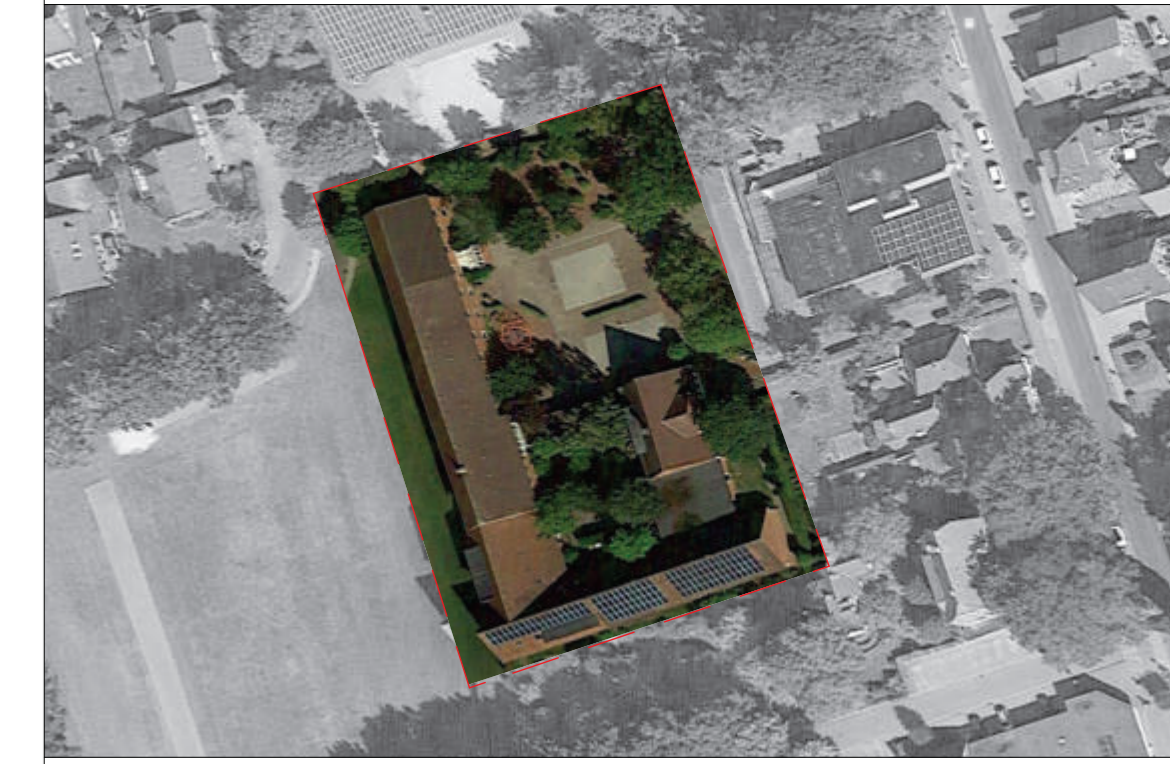

### Umnutzung / Zwischenschritt

0. EG Step 01



± 0,00 = #Höhe m ÜNN = OK FFB EG

**BAUVORHABEN:**  
Umnutzung der "Bürgerschule" als Erweiterung der Janesch-Grundschule  
Mühlenstraße 25  
26689 Apen - Augustfehn I

**Gemarkung Apen**  
Flur 16  
Flurstücke 266/9, 270/2, 270/5 und 271

**AUFTRAGGEBER:**  
Der Bürgermeister  
Gemeinde Apen  
Hauptstraße 200  
26689 Apen  
Tel.:  
Fax:  
E-Mail:

**ARCHITEKT:**  
Carsten Meinenga  
Architektur u. Planungsleistung  
Hauptstraße 434  
26689 Apen-Augustfehn I  
Tel.: 04489 3079410  
Fax:  
E-Mail: cm@mennenga-architektur.de

### Grundriss EG

| Maßstab | Battgröße | Datum      | Plansteller      |
|---------|-----------|------------|------------------|
| 1:100   | A1        | 18.08.2010 | Carsten Meinenga |

Datenbank: 2010\_Janesch-Grundschule.dwg  
Date: 18.08.2010 10:00:00  
Date: 18.08.2010 10:00:00  
Date: 18.08.2010 10:00:00  
Date: 18.08.2010 10:00:00





- Umnutzung
- Neubau
- Abbruch

### Gemeinde Apen

- |                  |                      |             |
|------------------|----------------------|-------------|
| ▽ = OK Fertigbau | ▣ = Deckendurchbruch | □ = Abbruch |
| △ = UK Fertigbau | ▣ = Wanddurchbruch   |             |
| ◀ = OK Rohbau    | ▣ = Bodenschlitz     |             |
| ▲ = UK Rohbau    | ▣ = Bodendurchbruch  |             |
- 
- |             |                            |                            |
|-------------|----------------------------|----------------------------|
| S = Sanitär | FD = Fundamentdurchbruch   | WW = Wandschlitz waagrecht |
| H = Heizung | FA = Fundamenteausparung   | DD = Deckendurchbruch      |
| E = Elektro | FS = Fundamentschlitz      | DA = Deckenausparung       |
| L = Lüftung | WD = Wandsdurchbruch       | DS = Deckenschlitz         |
| G = Gas     | WA = Wandausparung         | FBS = Fußbodenschlitz      |
|             | WS = Wandschlitz senkrecht | FBA = Fußbodenausparung    |

INDEX DATUM ÄNDERUNGEN BEARB. GEPR.

Sämtliche Maße sind vom Unternehmer eigenverantwortlich am Bau zu prüfen.  
Alle Werkstoffe sind nur in Verbindung mit den gültigen Regeln und Bewehrungsregeln des Tragwerksplaners, sowie den Durchbruchregeln der Fachgenossenschaft gültig und/oder den ergänzenden Angaben.  
Dem Auftragnehmer sind nach Angabe Tragwerksplaner auszuführen.  
Der Ausführer ist verpflichtet, den Auftraggeber auf etwaige Unstimmigkeiten der Ausführungsunterlagen hinzuweisen (VOB § 3.3).

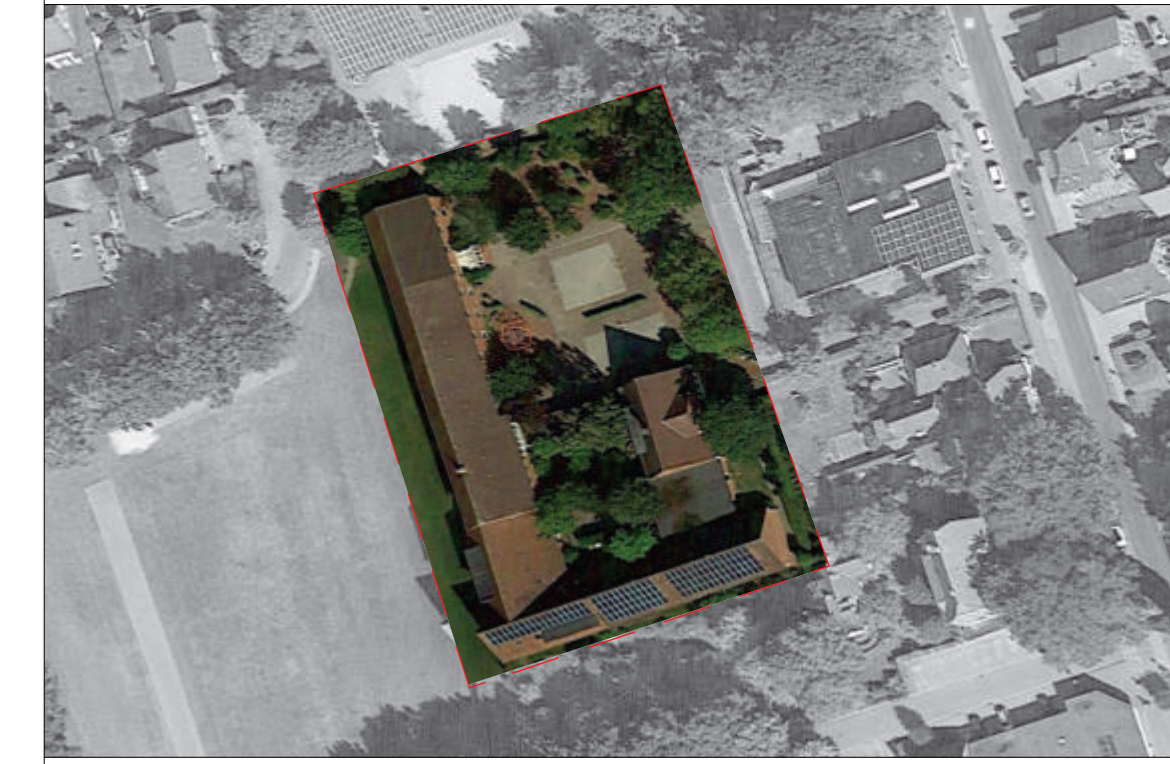

### Umnutzung / Zwischenschritt

1. OG STep 01

± 0,00 = iHöhe m ÜNN = OK FFB EG

**BAUVORHABEN:**  
Umnutzung der "Bürgerschule" als Erweiterung der Janesch-Grundschule  
Mühlenstraße 25  
26689 Apen - Augustfehn I

Gemarkung Apen  
Flur 16  
Flurstücke 266/9, 270/2, 270/5 und 271

**AUFTRAGGEBER:**  
Der Bürgermeister  
Gemeinde Apen  
Hauptstraße 200  
26689 Apen  
Tel.:  
Fax:  
E-Mail:

**ARCHITEKT:**  
Carsten Mennenga  
Architektur u. Planungsleistung  
Hauptstraße 434  
26689 Apen-Augustfehn I  
Tel.: 04489 3079410  
Fax:  
E-Mail: cm@mennenga-architektur.de

| Grundriss OG |             |       |                  |
|--------------|-------------|-------|------------------|
| Maßstab      | Battgröße   | Datum | Plansteller      |
| 1:100        | 1189x841 AD |       | Carsten Mennenga |

Datenbank: 20110\_Janesch-Grundschule.dwg  
Datei: 01-Grundriss\_Planung01.dwg, Gemeinde-Apen, Janesch-Grundschule01\_Planung01.dwg, 20110\_Janesch-Grundschule.dwg